ＪＡ住宅ローン

リフォームにも ぜひ ご利用ください！

借換・新築を ご検討中の方に！

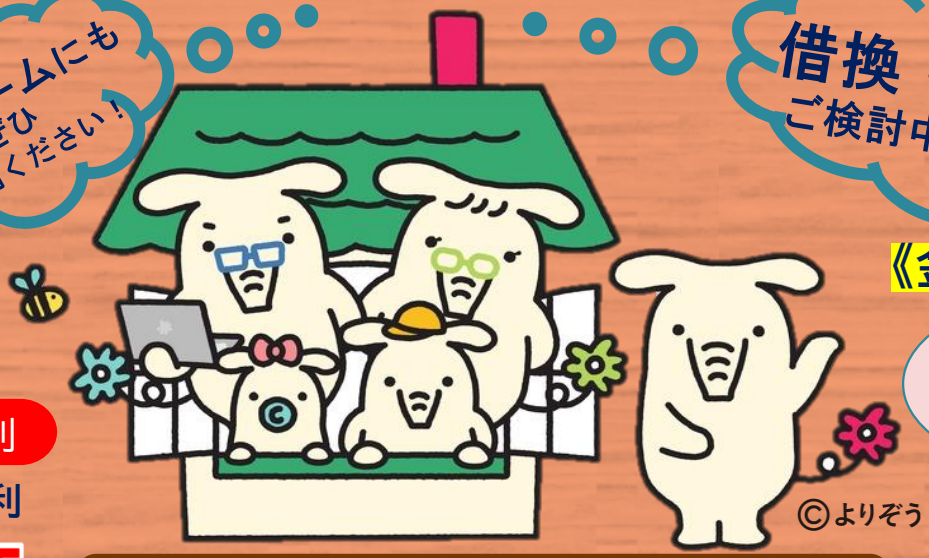

©よりぞう

《金利軽減項目》

給与振込

＋

JAネットバンク および JAバンクアプリ 登録

＋

兵庫県農業信用基金協会保証対象の方

基準金利

変動金利

2.475%

完済までずーっと 基準金利より 最大 年1.85%軽減！

最軽減金利

年0.625%（保証料別）

休日ローン相談会

3地区同時開催
午前10時～午後4時まで

1月21日(日)　2月4日(日)　2月18日(日)
3月3日(日)　3月17日(日)

北条富田支店	三木市久留美支店	小野中央支店
加西市北条町栗田12-2	三木市加佐38-1	小野市上本町195-6
TEL. 0790-42-2733	TEL. 0794-82-0340	TEL. 0794-63-1501

団体信用生命共済掛金無料!

★固定変動選択型(3年・5年・10年・15年・20年)も取り扱っております。
★貯金連動型住宅ローン　あんしん家計・三大疾病保障付・9大疾病補償付も取り扱いしております。

※金利は令和６年１月４日現在のものであり、金利情勢によりキャンペーン期間中において金利を見直す場合があります。※新規でお申し込みの方が対象です。

募集期間　令和6年3月29日 申込書受付分まで

ＪＡバンクマネーシミュレーションへのアクセス
借換をご検討の方もこちらへアクセス

くわしくは各支店窓口、またはCA・渉外担当者までお気軽におたずねください。

JA兵庫みらい

本店金融部　TEL.0790-47-1280
https://www.hyogomirai.com/

北条富田支店（ローンプラザ かさい）	TEL:0790-42-2733	三木市久留美支店（ローンプラザ みき）	TEL:0794-82-0340	小野中央支店（ローンプラザ おの）	TEL:0794-63-1501
善防支店	TEL:0790-48-2211	志染支店	TEL:0794-87-3011	河合支店	TEL:0794-66-5001
加西支店	TEL:0790-49-1011	緑が丘支店	TEL:0794-84-2700	小野南支店	TEL:0794-63-1510
多加野支店	TEL:0790-45-0018	広野支店	TEL:0794-85-6500	下東条支店	TEL:0794-67-0080
在田支店	TEL:0790-44-0301	豊地支店	TEL:0794-86-2511		

◎くわしくは店頭に説明書をご用意しております。

休日相談日カレンダー

社会保険労務士による
休日年金無料相談会

〔ご相談時間〕

①10：00～　⑤13：40～
②10：40～　⑥14：20～
③11：20～　⑦15：00～
④13：00～　⑧15：40～

開催店舗

〔 1月21日〕北条富田支店
〔 2月18日〕三木市久留美支店
〔 3月17日〕小野中央支店

予約制　お一人様30分程度

休日ローン相談会

〔ご相談時間〕午前10時～午後4時

開催店舗（3地区同時開催）

北条富田支店（ローンプラザかさい）
三木市久留美支店（ローンプラザみき）
小野中央支店（ローンプラザおの）

予約不要

1月（令和6年）

日	月	火	水	木	金	土
	1	2	3	4	5	6
7	8	9	10	11	12	13
14	15	16	17	18	19	20
21 休日年金無料相談会 休日ローン相談会	22	23	24	25	26	27
28	29	30	31			

第3日曜日

2月（令和6年）

日	月	火	水	木	金	土
				1	2	3
4 休日ローン相談会	5	6	7	8	9	10
11	12	13	14	15	16	17
18 休日年金無料相談会 休日ローン相談会	19	20	21	22	23	24
25	26	27	28	29		

第1日曜日
第3日曜日

3月（令和6年）

日	月	火	水	木	金	土
					1	2
3 休日ローン相談会	4	5	6	7	8	9
10	11	12	13	14	15	16
17 休日年金無料相談会 休日ローン相談会	18	19	20	21	22	23
24 / 31	25	26	27	28	29	30

第1日曜日
第3日曜日

くわしくは各支店窓口、またはCA・渉外担当者までお気軽におたずねください。

©よりぞう
JA兵庫みらい

おトクな ネットローン はこちら

★自動車、教育関連資金にどうぞ！
★ＬＩＮＥのＱＲコードリーダーが使えます！！
詳しくは店頭に説明書をご用意しております。

北条富田支店〔ローンプラザかさい〕
加西市北条町栗田12-2
TEL.0790-42-2733

三木市久留美支店〔ローンプラザみき〕
三木市加佐38-1
TEL.0794-82-0340

小野中央支店〔ローンプラザおの〕
小野市上本町195-6
TEL.0794-63-1501