あなたとＪＡを結ぶコミュニティー情報紙

MiraiClub

2025
12
vol.280

［特集］アグリパークで菜園デビュー

JA兵庫みらい
HYOGO MIRAI AGRICULTUAL COOPERATIVE

ホームページ　（旧Twitter）　Instagram　facebook　LINE 公式アカウント

趣味と、私と、余暇 time

日常の中の小さな変化が心を豊かにする

友定和子さん
（小野市高田町）

友定さんがトールペインティングを始めたのは、友人の玄関先に飾られていた可愛らしい作品に心を惹かれ、「自分も何か作ってみたい」と思ったことがきっかけでした。調べていくうちにトールペインティングに出会い、気がつけば30年も続けています。

一つの作品を仕上げるにはかなりの時間がかかりますが、完成したときにはどの作品も愛おしく感じるといいます。筆を動かしていると心が落ち着き、「自分だけの時間」を過ごしているような感覚になるのだとか。部屋に飾った作品を毎月や季節ごとに入れ替えることで、日常の中で小さな変化が生まれ、気持ちが豊かになるそうです。また、友人たちとアトリエで作品作りをしながらおしゃべりすることも、楽しみのひとつです。

作品の型は、夫の正博さんが木の板から電動の糸鋸で切り抜いています。型切りを頼まれるまで、糸鋸を使った経験はなかったそうですが、今ではどのような型でも切ってくれる頼もしい存在です。

最後に、30年も続けてこられた秘訣を伺うと、「トールペインティングの魅力はもちろん、夫の支えがあったからこそ」と笑顔で語ってくれました。

完成まで丁寧な筆づかいが続きます

お孫さんにお気に入りを選んでいただきました

使い込まれた道具がきちんと整理されています

ベストフレンド

ミックス
はやとくん（8歳♂）㊨
マルチーズ
りゅうたくん（2歳♂）㊧

加西市油谷町●岡本薫さんのペット

ぼくの名前は、はやと。もともと保護犬だったお母さんと、たくさんの兄弟たちと一緒に暮らしていたんだけど、生まれて半年のときに岡本家にやってきたんだ。いつもお父さんが運転する軽トラの助手席に乗って、お出かけしているよ。いつも一緒にいてくれて、たくさん甘えさせてくれるお父さんが、大好きなんだ。

でも、たまに留守番が苦手なぼくを置いて出かけちゃうことがあるんだ。小さい頃はたくさんの家族と過ごしていたから、家にひとりきりになると寂しくて、つい柱をかじったり、障子を破ったりしちゃうんだ。普段は大人しいぼくだけど、みんなが帰ってくると嬉しくて、思わず飛びついちゃう。

ぼくが7歳のとき、りゅうたがやってきたから、留守番も平気になったよ。年が離れているから一緒に遊ぶことはあまりないけど、いつもぼくにくっついてきて、とっても可愛いんだ。

これからも、みんな仲良く過ごしていきたいな。よろしくね。

［特集］

アグリパークで菜園DEBUT

／デビュー／

野菜づくりをはじめたいけど、
場所がないし、
道具をそろえるのが面倒…

という方は、ぜひ！

三木市志染町にあるＪＡ兵庫みらいの貸し農園「兵庫みらいアグリパーク」では、利用者同士が和気あいあいと野菜づくりに取り組まれています。栽培経験がなくて不安…という方もアグリパークを利用して、野菜づくりの一歩を踏み出してみませんか？

アグリパーク利用歴 5年
横井 武弘さんより

定年退職をきっかけにボランティア活動の傍ら野菜づくりをはじめて15年。5年前に三木市へ移り住み、貸し農園を探していたところ、兵庫みらいアグリパークと出会いました。

アグリパークでは、いつも周りの利用者さんと世間話をしながら、マイペースに土とふれあう時間を楽しんでいます。時には、利用者さん同士でお茶を飲みながら、のんびりと農作業に励むことで心もゆったりと落ち着きます。

栽培している野菜は季節ごとにさまざま。家で食べる野菜はほとんど自分でまかなえているので買う必要がありません。料理好きな妻も新鮮な野菜をとても喜んでくれています。収穫した野菜はご近所やむすめにもお裾分けし、みんなで旬の野菜の味を楽しんでいます。

兵庫みらいアグリパークの魅力は、何といっても風光明媚な環境で四季の移ろいを感じられること。分からないことがあれば、アドバイザーの藤波さんに気軽に相談できるのも心強いです。

利用者同士でさまざまな地域の人たちと交流を深めながら、仲良く野菜づくりを楽しんでいます。自然環境だけでなく、設備も充実しているので、興味のある方はぜひチャレンジしてみてください。

利用者募集！

- 所在地／三木市志染町細目713
- 年間利用料／1区画（約36㎡）
  15,000円（令和8年4月ご利用分より）
- 貸出期間／1年間（4月より翌年3月末まで）
  継続利用可

＊年度途中からの契約は3月末まで

アグリパークのココがスゴイ!!

- その1 駐車場、簡易トイレ、給水栓、農具倉庫を完備
- その2 農具は無料貸し出し
- その3 栽培講習会も実施しています

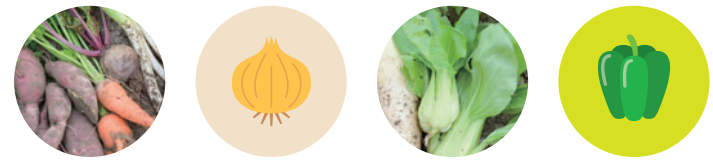

アドバイザー
藤波 正則さんより

利用者同士が気さくに話せる雰囲気で、世代をこえた交流ができるのがアグリパークの良いところ。いつも情報交換をしながら野菜づくりに励んでいます。自然環境も良く、季節の変化も楽しめますよ。

藤波さんが知り合いを招き、サツマイモ掘りで盛り上がっていました

令和８年１月に栽培講習会の開催を予定しています！
お問い合わせは、ＪＡ兵庫みらい緑が丘支店（TEL.0794-84-2700）まで

酒造会社の社員が稲刈りを体験

日本酒「天狗舞」で知られる㈱車多酒造は10月9日、三木市口吉川町馬場の圃場で稲刈り体験会を開催しました。

白鹿ブランドで知られる辰馬本家酒造㈱と「山田錦」を生産する9集落とで組織する白鹿会は10月18日、三木市細川町高篠で稲刈り体験会を開催しました。

管内の酒造好適米「山田錦」を原料に使用する酒造会社が10月中旬、三木営農生活センターと協力し稲刈り体験会を開きました。この取り組みは、産地とのつながりを深めることを目的に、毎年実施しています。酒造会社の社員たちは、コンバインの操縦や昔ながらの手刈りに挑戦しました。

学童軟式野球大会　熱戦を展開

高橋組合長から表彰を受ける小野スポーツ少年団

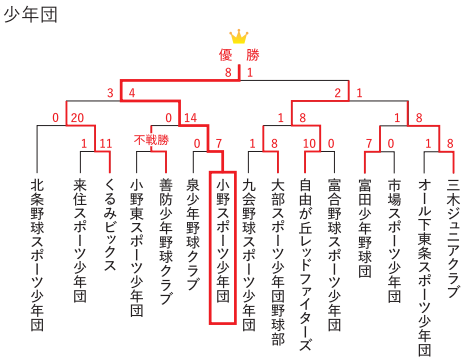

JA兵庫みらいは11月2、3日の2日間、「第16回組合長杯学童軟式野球大会」を開催しました。

決勝戦では、小野スポーツ少年団が8対1で自由が丘レッドファイターズを破り、大会初優勝を飾りました。

小野スポーツ少年団の廣田匠利主将は「チーム全員で声を出し、盛り上げて試合に挑んだおかげで、優勝できた。」と喜びを語りました。

兵庫県畜産共進会に肉牛出品

JA兵庫みらいから出品された肉牛「春」

兵庫県畜産共進会実行委員会が主催する「第107回兵庫県畜産共進会」が10月26日、加東市の兵庫県立播磨中央公園で開催されました。共進会には黒毛和種の種牛45頭、肉牛50頭の計95頭が出場。JA兵庫みらいからは、肉牛1頭が出品されました。

共進会では牛の発育や体積、資質、品位など総合的に評価し、入賞牛を決定。ハニューファーム（株）が出品する「春」が優良賞に選ばれました。その後、肉牛のせりがおこなわれ、1頭の平均価格は331万600円（税抜）となりました。

検査員と「山田錦」の出来映えを確認する高橋組合長

「山田錦」の検査を実施

JA兵庫みらいの管内各地で酒造好適米「山田錦」の検査が10月下旬から11月上旬にかけておこなわれました。JAの検査員が粒の大きさや色を細かくチェックし等級格付けしました。

令和7年産「山田錦」の作柄は、昨年産と比べ収量が増加。今後も栽培講習会や刈り取り適期診断を実施し、高品質・高収量の酒米生産に努めていきます。

表紙のチビちゃん

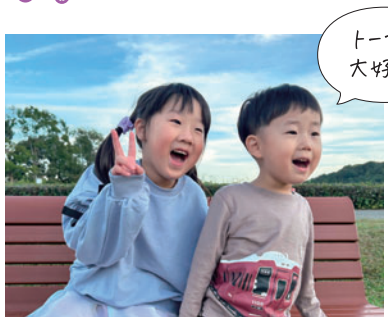

加西市北条町北条
茂木　碧（あおい）くん（3歳）
お父さん／裕也さん・お母さん／未佳さん
長女／楓ちゃん（7歳）

活発なお姉ちゃんとは対照的に、おっとりマイペースな性格の碧くん。それでも大好きなトーマスのプラレール遊びがはじまると驚くほどの集中力でレールを組み立て、ストーリーまで創り上げるのだそう。乗り物が大好きで、この日はお気に入りの阪急電車の洋服で撮影に来てくれました。

最近は言葉を上手に話せるようになったり、お片付けができるようになったりと成長著しい碧くん。無邪気な笑顔でニコニコと笑う姿や、覚えたての言葉で一生懸命に気持ちを伝えてくれる姿に、ご両親は日々癒やされています。

9月の誕生石であるサファイアの和命「碧玉」にちなんで名付けられた碧くん。「『碧玉』の石言葉のように、誠実な人に成長してほしい」と願われるご両親でした。

JA共済 小・中学生書道コンクール 特別賞に2名が入選

「第69回JA共済小・中学生書道コンクール」の審査会が10月2日に兵庫県農業会館（神戸市）でおこなわれました。60,181点の応募の中からJA兵庫みらい管内の2名が特別賞、3名が金賞に選ばれ全国選考へ参加。また、20名が銀賞・銅賞・佳作に選ばれました。12月13日には表彰式が、13日と14日には展示会（※）がそれぞれ兵庫県農業会館で開かれる予定です。 ※銀賞以上の展示となります。

特別賞を受賞した作品

銅賞以上の受賞者は以下の通り。（敬称略・順不同）

【特別賞】
▷ラジオ関西賞（特別賞）＝大部小3年　城市紗菜（半紙）
▷兵庫県知事賞（特別賞）＝富田小4年　荒木香瑞華（条幅）

【金賞】
▷小野南中1年　都倉萌生（半紙）
▷小野中3年　増田有良（条幅）
▷旭丘中3年　本田明花音（半紙）

【銀賞】
▷旭丘中3年　本田明花音（条幅）
▷大部小1年　城市悠惺（条幅）
▷小野小5年　菊万璃子（半紙）
▷中番小2年　多田夢叶（半紙）
▷北条中1年　荒木奏志（条幅）
▷大部小4年　岡田治樹（半紙）
▷小野小3年　松尾羽琉（半紙）
▷小野小2年　菊万佳穂（条幅）
▷富田小4年　荒木香瑞華（半紙）

【銅賞】
▷旭丘中2年　新川愛心（半紙）
▷小野南中2年　柳田実菜（条幅）
▷来住小6年　松尾瑛祐（条幅）
▷市場小3年　久保田颯真（条幅）
▷来住小3年　大井志織（半紙）

金賞を受賞した西村菜那さんの作品

ポスターコンクール 管内から6名入選

2025年度「自然環境を大切にしよう」ポスターコンクールの審査会があり、県内の小・中学校から3,150点の応募がありました。JA兵庫みらい管内からは加西市立加西中学校3年の西村菜那さんが金賞に選ばれました。

銀賞以下の受賞者は以下の通り。（敬称略・順不同）
▷銀賞＝藤原詞葉（下東条小1年）、▷銅賞＝井上響登（市場小2年）▷佳作＝高見侑季（日吉小2年）、小寺茉音（北条東小6年）、武智花菜（緑が丘小6年）

「JAみらいサミット」開催 全国9JAが集結 連携強化へ

サミットに参加した全国9JAの代表者（高橋組合長は左から2番目）

JA名に「みらい」を冠する全国9JAが連携を深める「JAみらいサミット」が10月6日と7日、愛媛県で開かれました。サミットは年1回、各JAが持ち回りで主催しており、今回で16回目。主催のJAえひめ未来のほか、きたみらい（北海道）、津軽みらい（青森）、ふくしま未来、山梨みらい、東京みらい、千葉みらい、兵庫みらい、鹿児島みらいの9JAから代表が参加し、「めざす姿（2030）実現のための取り組み」をテーマに情報交換をおこないました。会議の締めくくりには、未来の農業・未来の暮らしを築くため、今後協力して地域農業と地域社会の発展のために努力することをサミット宣言として採択しました。

MINNA NO HIROBA

みんなの広場

今月のテーマ

今年中に やり遂げたいこと

10月号で募集し、寄せられた
お便り・イラストをご紹介します。

（加西市 Sさん）

（三木市 Mさん）

（三木市 Iさん）

F

甚が趣味で、先日同級生と打ったのですが、8連敗でした。落ち着いて考えて、2、3勝はしたいものです。（加西市 Fさん）

悔しい気持ち、よく分かります。冷静に打てば、次はきっと勝利をつかめますよ！

M

むすめが高校生になり吹奏楽部に入りフルートを特訓中です。初めての吹奏楽部だけど頑張る姿に刺激され、私も始めたいなぁと思っています。（三木市 Mさん）

むすめさんの頑張る姿、素敵ですね。ぜひ一緒に音楽を楽しんで、親子で素敵な時間を過ごしてください。

M

「マイナス5kgのダイエット」です。今年こそ！という気持ちから、このハガキにも書かせていただきました（笑）頑張ります！

（小野市 Mさん）

素晴らしい目標ですね。無理せず健康的に、楽しくダイエットを頑張ってください。応援しています！

N

庭の樹木の剪定。今年は暑くてアツクテとても剪定作業などできませんでした。やっと涼しい時期になったので北風が吹くまでにやり遂げたいですね。

（小野市 Nさん）

最近は過ごしやすい気候が短いですが、作業は進みましたか。体調に気をつけて剪定してくださいね。

あたまの体操

まちがいさがし

右下のイラストには左下のイラストと違う部分が5カ所あります。間違っている部分を右の枠内の数字で探しましょう。

●出題・イラスト：酒井栄子

●**１０月号の答え**／①、②、⑦、⑩、⑫
（①木になっている栗がない ②山が見える ⑦ドアにケーキの絵が描かれていない ⑩ケーキの上に栗がない ⑫チョコが水筒に変わっている）

●**応募総数**／221通（218通正解）

●**当選者**／「THREEUP 節電・室温センサー付 大風量パネルセラミックヒーター スマートスリムヒート」（1名）…待元義政（加西市）
「農協全国商品券」（10名）…（加西市）植田廣子、前田和美、竹内一美、（三木市）乾紀子、米村和代、田中康治、（小野市）本田ちえ子、高井均、奥田充子、松井一成　【 順不同・敬称略 】

応募方法

はがき、またはEメールで、①今月号のクイズの答え（5箇所のパネル番号5つ）②郵便番号 ③住所 ④氏名 ⑤年齢 ⑥電話番号 ⑦皆さんの「スポーツに関する思い出やエピソード」についての話やイラストなどを書いてお送りください。クイズ正解者の中から抽選で1名様に「ケブンハウン 電気マルチポット」を、10名様に「農協全国商品券」をプレゼントします。

●**応募先**
〒679-0188 加西市玉野町1156-1
「JA兵庫みらい ふれあい広報課」
Eメール： mri.info@jamail.hyogo.jp

●**応募締切** 2月28日（当日消印有効）

今月の特賞
ケブンハウン
電気マルチポット

簡単応募はこちらから

4月号に掲載するお便りをお待ちしています

2026年は、冬季オリンピックや野球のWBC、サッカーワールドカップなど、世界的なスポーツイベントが目白押しです。
そこで、「スポーツに関する思い出やエピソード」を教えてください。

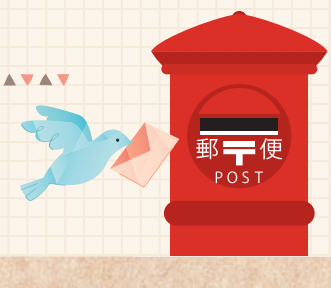

※ご応募いただいたイラストを誌面で紹介する際に、住所の一部や電話番号などを伏せて掲載しています。
※ご応募の際にご記入いただいた個人情報は賞品の発送などに使用し、誌面に当選者の氏名と住所を掲載します。また、ご意見やご感想、イラストなどは「みんなの広場」や誌面で紹介することがあります。

フィッシング詐欺にご注意を！

そのメール、詐欺の可能性があります。

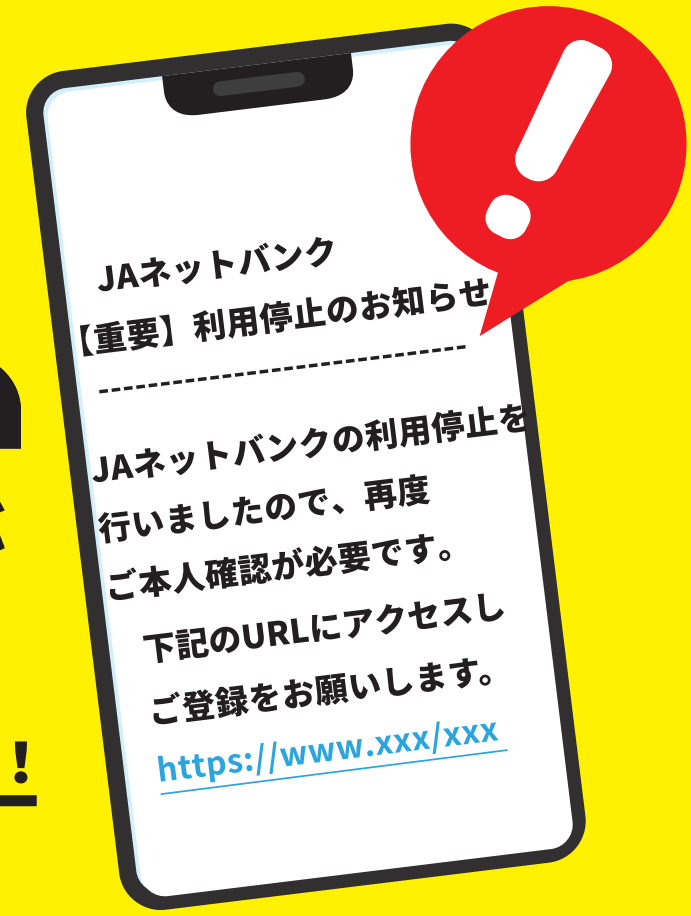

メールのＵＲＬをクリックしない！

口座番号
暗証番号
ID・パスワード

入力しない！

ＪＡバンクでは、電子メールで
口座番号・暗証番号などを
聞き出すことはありません

おかしいと思ったら、すぐにお取引店舗までご相談を。

募集期間

令和7年 6月1日(日)～令和7年 12月31日(水)

テーマ

「あなたが“みらい”に残したいふるさとの風景」（名所、行事、自然、農業など）

【 お問い合わせ 】

JA兵庫みらい
フォトコンテスト事務局
TEL.0790-47-1279
（担当：南・高岡）
mri.info@jamail.hyogo.jp

応募フォームはこちら！

JA兵庫みらい・JAみのり合同企画

全12回シリーズ

西国三十三所巡礼の旅
観音霊場巡拝と善光寺お礼参り

巡礼の旅説明会開催のご案内

参加費無料

説明会日程：12月17日(水) 10:00 JA兵庫みらい本店 14:00 小野営農生活センター
12月18日(木) 10:00 三木市久留美支店 14:00 加東営農経済センター

内容 1.西国三十三所の意味 2.巡礼の作法 3.巡礼用品のご案内
※参加者が少ない場合は説明会を中止することがあります。

出発前に不安や悩みを解消いたします！
旅行申込を検討中の方もぜひご参加下さい

説明会のお申込みは下記までお願いします

JA兵庫みらい加西営農生活センター TEL 0790-47-1286
JA兵庫みらい三木営農生活センター TEL 0794-82-6150
JA兵庫みらい小野営農生活センター TEL 0794-63-6905
JAみのり旅行センター TEL 0795-42-5400

JA兵庫みらい・JAみのりの「西国三十三所巡礼の旅」のポイント

1. 出発前に**事前説明会**を開催し、巡礼や巡礼用品のことなどについてご案内いたします。
2. 宿泊は基本的に**ホテル・温泉旅館**などを利用いたします。
3. 観光バスでは行けないお寺への**交通費（タクシー、ロープウェイなど）も旅行代金に含みます**。
4. 経験豊富な**先達**と**添乗員が同行**するので安心です。
5. **朱印取りは添乗員が代行**してお取りします。（一人ひとつのみ。）

旅行のお問い合わせ・お申し込みは・旅行企画・実施

一般社団法人日本旅行業協会 正会員 観光庁長官登録旅行業第939号
ボンド保証会員 一般社団法人日本旅行業協会 LATAの正会員です。
旅行業公正取引協議会会員

N TOUR 株式会社 農協観光 兵庫エリアセンター
TEL(078)333-5933
兵庫県神戸市中央区海岸通1 兵庫県農業会館10階 / 総合旅行業取扱管理者 山口哲平

総合旅行業務取扱管理者とは、お客様の旅行を取り扱う支店での取引きに関する責任者です。このご旅行に関してご不明な点がありましたらご遠慮なく上記の取扱管理者におたずね下さい。

●詳しくはホームページにも掲載しています。

MiraiClub
2025年12月1日発行　通巻 第280号　○編集・発行／兵庫みらい農業協同組合　〒679-0188 兵庫県加西市玉野町1156-1　TEL.0790-47-1255(代)　FAX.0790-47-1672　https://www.hyogomirai.com

JA INFORMATION BOX

年末年始 休業のお知らせ

	令和7年12月			令和8年1月					
	29(月)	30(火)	31(水)	1(木)	2(金)	3(土)	4(日)	5(月)	6(火)
ATM ※1 ※2			9時～19時						
本店・各支店・ローンプラザ各店			休	休	休	休	休		
各営農生活センター・グリーン店舗		休	休	休	休	休	休		
かさい愛菜館 三木みらい館 サンパティオおの			休	休	休	休	休	休	休
農機事業所	12月24日(水)より1月7日(水)まで休業								
㈱JAエネルギー兵庫 LPガス販売所	12月27日(土)より緊急時のみ受け付け								
ジョイナス九会SS ※3 ジョイナス三木北SS ジョイナス三木東SS ※4 ジョイナス小野SS			7時～19時	休	休	休			
㈱兵庫みらいサービス	年中無休・24時間受け付け								
㈱兵庫みらいアグリサポート	休	休	休	休	休	休	休		

休業日にもしものときは…

■万一交通事故にあわれた場合は…… JA共済事故受付センターへ　TEL.0120-258-931
■キャッシュカード及び通帳の紛失や盗難は… JAバンク兵庫ATMセンターへ　TEL.0120-689-801

※1 公共庁舎内のATMについては各施設の営業時間に準じます。 ※2 12月31日～1月4日の期間、口吉川ATM・大部ATM・北播磨総合医療センター内ATMについては9:00～17:00の営業時間となります。

(配送センター)　※3 加西エリアは12月30日～1月4日まで配送業務をおこなっておりません。
ただし、12月29日予約分は12月30日に配送いたします。
※4 三木小野エリアは12月27日～1月4日まで配送業務をおこなっておりません。
ただし、12月26日予約分は12月27日に配送いたします。

■LPガスに関するお問い合わせ　▷加西市にお住まいの方は　TEL.079-431-1260（かこがわLPガス販売所）
▷三木市・小野市にお住まいの方は　TEL.0795-48-0900（かとうLPガス販売所）

グリーン店舗の営業についてのお知らせ

グリーン店舗は、令和7年11月～令和8年3月末(農閑期)まで、土曜・日曜・祝日を休業とさせていただいております。

農機事業所の営業についてのお知らせ

加西・三木農機事業所は、令和7年12月～令和8年3月末まで、土曜・日曜・祝日を休業とさせていただきます。

悩みや不安はありませんか？
お葬式の事前相談
マイライフ友の会 会員募集中
毎日 10:00～16:00 無料(完全個別) 電話にてお申込みください。
ONO おの セレモニーホール Ceremony Hall みらい
JA葬祭 運営事業者 兵庫みらいサービス
https://ceremonyhall-mirai.jp/　0120-92-0231

協同の成果

組合員数／28,405人(正15,141人、准13,264人)
出資金／33億5,701万円　貯金高／4,054億8,211万円
貸出高／551億2,585万円　共済保有高／4,510億4,282万円
購買品供給高／9億6,258万円　販売品販売高／1億5,819万円
(令和7年10月31日現在)

休日相談日のご案内

いずれの相談会も開催時間は 10:00～16:00

JA兵庫みらいでは、休日も各種相談会を開催しています。
ぜひ、お気軽にご利用ください。

予約制・先着順

	休日ローン相談会	社会保険労務士による年金相談会 (定員各8名)	つみたてNISA・iDeCo資産運用相談会 (定員各3名)	相続・遺言個別相談会 (定員各3名)
北条富田支店 (ローンプラザかさい) TEL.0790-42-2733	12/ 7(日) 12/21(日) 1/18(日)	1/18(日)	12/21(日) 1/18(日)	
三木市久留美支店 (ローンプラザみき) TEL.0794-82-0340	12/ 7(日) 12/21(日) 1/18(日)	2/15(日)	12/21(日) 1/18(日)	2/1(日)
小野中央支店 (ローンプラザおの) TEL.0794-63-1501	12/ 7(日) 12/21(日) 1/18(日)	12/21(日)	12/21(日) 1/18(日)	3/1(日)

◎年金相談会、資産運用相談会、相続・遺言個別相談会をご希望の方は、お近くの店舗に予約申し込みをお願いします。ご相談開始時間についてご案内いたします。定員になり次第締め切らせていただきます。

廃棄プラスチック・不要農薬回収のお知らせ

組合員農家を対象に、農業用廃棄プラスチックと不要農薬の回収をおこないます。必ず事前に所定の申し込み用紙に必要事項をご記入の上、当日不要品と一緒に持ち込みをお願いします。

地区	回収日時	回収場所
加西地区	1月20日(火) 9:00～12:00	加西カントリーエレベーター前
三木地区	1月21日(水) 9:00～12:00	三木市東ライスセンター前
小野地区	1月22日(木) 9:30～12:00	小野営農生活センター前

※申し込み用紙は、各営農生活センター・グリーン店舗に置いています。申し込み用紙に認め印(スタンプ印は不可)が必要です。 ※場合によっては、回収できないものもあります。ご了承ください。

畦ぬり作業のお申込みについて

畦ぬり作業につきましては、引受上限になり次第、受付を終了する場合がございますので、お早めにお申し込みください。

(申込期限)　令和8年1月末まで
(申込場所)　加西地区●加西営農生活センター TEL.0790-47-1286
三木地区●三木営農生活センター TEL.0794-82-6150
小野地区●小野営農生活センター TEL.0794-63-6905

(株) 兵庫みらいアグリサポート

JA兵庫みらい×ジョイナスSS　JA SS JA全農兵庫

給油所から日頃の感謝を込めて

ご利用店舗
ジョイナス九会／加西市下宮木町545　ジョイナス三木東／三木市志染町窟屋1386
ジョイナス三木北／三木市細川町金屋648　ジョイナス小野／小野市黒川町121-1

◎「ガソリン軽油割引券」「軽トラック車OIL交換券」は切り取ってご使用ください。

プレゼント1
ガソリン軽油割引券
レギュラー 軽油 ハイオク　5円/ℓ引き！
期間中、何度でもご利用いただけます!!
※左記のバーコードを給油前に給油機の読取面にかざしてください。給油後の値引きは致しかねます。
※他のバーコード割引券とは併用できません。
■有効期間／2025年12月5日(金)～12月14日(日)まで

プレゼント2
【三木北SS限定】
プレゼント券のご提示で
軽トラック車OIL交換
ポッキリ！ 1,980円(税込)/1台
※当店指定のOILを使用致します。
※九会・小野・三木東では作業をおこなっておりません。
※作業時間は店舗にお問い合せください。
■有効期間／2025年12月5日(金)～12月31日(水)まで