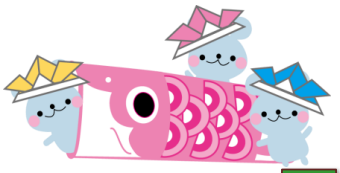

かさい愛菜館
5月の お知らせカレンダー

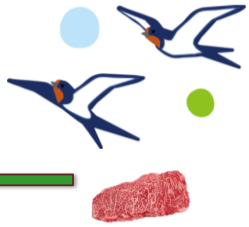

日	月	火	水	木	金	土
	1 ポイント2倍	2 定休日	3 おさかな販売 うまいもん祭り	4 うまいもん祭り	5 うまいもん祭り	6 おさかな販売 うまいもん祭り
7 うまいもん祭り	8 ポイント2倍	9 定休日	10 おさかな販売	11	12	13 おさかな販売
14 加西とまと フェア	15 ポイント2倍	16 定休日	17 おさかな販売	18	19	20 おさかな販売
21	22 ポイント2倍	23 定休日	24 おさかな販売	25	26	27 おさかな販売
28	29 ポイント2倍	30 定休日	31 おさかな販売			

大浦ミートさんのお肉コーナー

9 のつく日は
お肉特売日！

19日（金）いく日は　焼き肉 2割引
29日（月）にくの日は　牛豚鶏 2割引

14日（日）加西とまとフェスティバル
◎加西とまと生産者による対面販売　☆1日（月）～31日（水）加西とまとフェア

毎週水曜土曜は
おさかなの日

兵庫近海の旬をぜひお試し下さい。

三木みらい館
5月のカレンダー

日	月	火	水	木	金	土
30	1	2	3	4	5	6
ゴールデンウィークイベント（4/29～5/5）			定休日	ゴールデンウィークイベント		
		鮮魚販売	憲法記念日	みどりの日	こどもの日	鮮魚販売
7	8	9	10	11	12	13
		鮮魚販売	定休日			包丁研ぎ 鮮魚販売
14	15	16	17	18	19	20
母の日		鮮魚販売	定休日			鮮魚販売
21	22	23	24	25	26	27
		鮮魚販売	定休日			包丁研ぎ 鮮魚販売
28	29	30	31	1	2	
	肉の日	鮮魚販売	定休日			

イベント案内

いよいよ5月！お店はタケノコ･春キャベツといった山菜や春野菜でいっぱいです！春満開の三木みらい館へ是非お越し下さい。

ゴールデンウィークは毎日楽しみが盛りだくさん！

（4／29～5／5）　※5／3（水）は定休日です

※イベント詳細は別紙チラシをご覧下さい

毎週 火・土曜日は「とれぴち」！
新鮮な魚を入荷します！！

毎月29日は「肉の日」！　精肉の特売日です！

サンパティオおの
5月イベントカレンダー

日	月	火	水	木	金	土
	1 GW抽選会 ポイント2倍	2 GW抽選会 鮮魚販売	3 GW抽選会 臨時営業 憲法記念日	4 GW抽選会 みどりの日	5 GW抽選会 こどもの日	6 鮮魚販売
7	8 ポイント2倍	9 鮮魚販売	10 定休日	11	12	13 鮮魚販売
14 母の日	15 ポイント2倍	16 鮮魚販売	17 定休日	18	19	20 鮮魚販売
21	22 ポイント2倍	23 鮮魚販売	24 定休日	25	26	27 鮮魚販売
28	29 ポイント2倍	30 鮮魚販売	31 定休日	お米を買って「お米スタンプカード」を貯めよう！ JA兵庫みらい各直売所で精米5kgを購入ごとに1個スタンプが貯まる！スタンプが満点で各直売所で利用できる600円分の商品券になります★		

サンパティオおの生産者・スタッフのマスク着用と定期的な消毒を実施致します。

●5月1日(月)～5月5日(金)
ゴールデンウィーク抽選会

店内で2,000円以上お買い上げにつき1回参加できます！
※当日分の景品がなくなり次第終了致します。

1等	小野市産ヒノヒカリ10kg
2等	小野うまいもんブランドセット
3等	薄甘納豆100g
4等	こまちソース300ml

●5月3日(水)臨時営業

お越しの際は大変混雑する場合がございますので、お気をつけてお越しください！

●5月5日(金)こどもの日イベント

①先着200名のお子様限定！
店内にて500円以上お買い物いただいたレシート1枚につき
手作りポップコーン1個をプレゼント致します！
②播州百日鶏の焼き鳥や唐揚げ等の販売
③憧れのパトカーと白バイがサンパティオおの前にやってくる！
記念にかっこいい写真を撮ってね♪
（10時～11時頃までを予定しております。）

●5月7日(日)9時00分より
地元生産者による対面販売

旬のお野菜を
ぜひお買い求めください！

※商品が無くなり次第終了致します。

サンパティオおの営業日時
9時00分～16時00分
定休日：水曜日

※イラストはイメージです。
※天候により販売ならびに行事内容の変更がある場合があります。