

入学金・授業料・その他学費等、必要な資金に！

# J A兵庫みらい 教育ローン

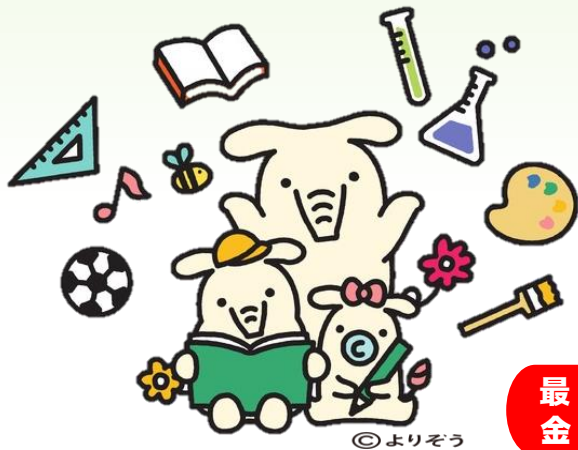

©よりぞう

ネット申込

ニコス保証型

借り換えもOK!

最軽減利

保証料(1.0%)込み

《変動金利》

※金利は令和6年7月1日現在

# 年1.94%

※最軽減金利の年1.94%は、所定の項目を満たした場合の金利です。

※下記の金利軽減項目を必ずお読みください。※軽減項目を満たされない場合は、1.94%~2.975%の範囲の金利が適用されます。

ご希望により団体信用生命共済をご利用いただけるようになりました

**募集期間** 令和6年7月1日 ~令和6年9月30日

**基準金利** 2.475%

**金利軽減項目** ネット申込み(Δ0.535%)

※金融情勢等の変化により、本チラシの表示金利を見直しさせていただく場合があります。  
※審査の結果、ローン利用のご希望に添えない場合もございますので、ご了承ください。  
※店舗にて返済額の試算を承っております。  
※ローン商品の詳しい内容については、店舗に説明書をご用意しております。  
※ご返済の滞りなどが発生した場合には、引下げ後金利の適用を中止し、店頭標準金利に引上げさせていただきます。

インターネットで簡単事前審査のお申込も可能です

詳しくはJA兵庫みらいホームページをご確認下さい。  
<https://www.hyogomirai.com/>  
もしくはQRコードリーダー対応の端末をお持ちの方は、右のコードを読み取りアクセスして下さい。



**【ご利用いただける方】**

- お借入れ時の年齢が満18歳以上65歳未満で最終償還時の年齢が72歳未満の方。
- 当JAが指定する保証機関の保証が受けられる方。
- その他当JAが定める条件を満たす方。

**【お使いみち】**

- 入学金・授業料・その他学費に必要な資金・他金融機関からの借換・借入に係る諸費用。

**【お借入金額】**

- 10万円以上1,000万円以内(所要金額の範囲内)

**【お借入期間】**

- 据置期間を含め6か月以上15年以内(在学期間を含む)。  
※据置期間は卒業予定年月の末日の6ヶ月後まで。

**【金利種類】**

- 変動金利型(ご融資期間中は年2回金利の見直しを行います)

**【ご返済方法】**

- 元利均等返済で次のいずれかの方法によります。  
①毎月返済方式  
②特定月増額返済方式

**【担保・保証人】**

- 担保：不要です。  
●保証：当JAが指定する保証機関(三菱UFJニコス(株))の保証をご利用いただけます。

JA兵庫みらい

「JAとのお取引はこれから」というお客さまもお気軽にお問い合わせ、ご相談ください。

事業推進部 金融推進課 TEL.0790-47-1280

<https://www.hyogomirai.com/>

北条富田支店 TEL.0790-42-2733

三木市久留美支店 TEL.0794-82-0340

〔ローンプラザかさい〕

〔ローンプラザみき〕

善防支店 TEL.0790-48-2211

志染支店 TEL.0794-87-3011

小野中央支店 TEL.0794-63-1501

〔ローンプラザおの〕

加西支店 TEL.0790-49-1011

緑が丘支店 TEL.0794-84-2700

河合支店 TEL.0794-66-5001

多加野支店 TEL.0790-45-0018

広野支店 TEL.0794-85-6500

小野南支店 TEL.0794-63-1510

在田支店 TEL.0790-44-0301

豊地支店 TEL.0794-86-2511

下東条支店 TEL.0794-67-0080

●くわしくは各支店窓口、またはCA・渉外担当者までお気軽におたずねください。